第41回高齢者・障がい者なんでも無料相談会

法律や福祉について、困っていることや悩んでいることはありませんか？
「とくしま絆ネット」では、高齢の方や障がいのある方が
安心して生活していけるよう、
法律や福祉の専門職がチームとなって
ご質問・ご相談などをお受けします。

成年後見制度
相続
財産管理
遺言
消費者被害
借金
虐待
福祉サービス
年金や生活保護など

私たちが相談をお受けします。

相談はご本人、ご家族、支援者などどなたでも構いません。

日時 平成30年6月9日（土）午後1時～午後4時

会場 ふれあい健康館 徳島市生涯福祉センター
2階 第4会議室
徳島市沖浜東2丁目16番地

費用 相談は無料です。ただし、必ず前日までにご予約ください。
※相談にあたり、配慮が必要な方は、ご予約時にご相談ください。
※申込多数の場合は、予定人数に達した時点で、締め切らせていただく場合があります。

ご予約お問い合わせ TEL.080-2980-9014 ※電話以外の場合は、下記の連絡先にお願いします。

とくしま絆ネット
とくしま高齢者・障がい者権利擁護ネットワーク

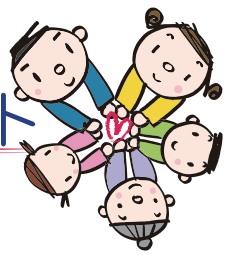

主催 とくしま高齢者・障がい者権利擁護ネットワーク
（愛称＝とくしま絆ネット）

事務局 弁護士法人 藤澤法律事務所内 徳島市中徳島町2-19

連絡先 TEL.080-2980-9014（優先）・TEL.088-624-0620
FAX.088-624-0626
Eメール tokushima.kizuna@gmail.com
ホームページ http://tokushima-kizuna.net/